

4100_Gr_LP1001_11.DWG
P: 03.02.23, S: 02.02.2023
AUFBAU: 50% (4100), 14, 50% (MÜNCHEN) SPANUNG 05, 14, 50% (AM) 1. TEKTUR
Länge: 1550 cm, Höhe: 267 cm, Fläche: 0.4017 m²

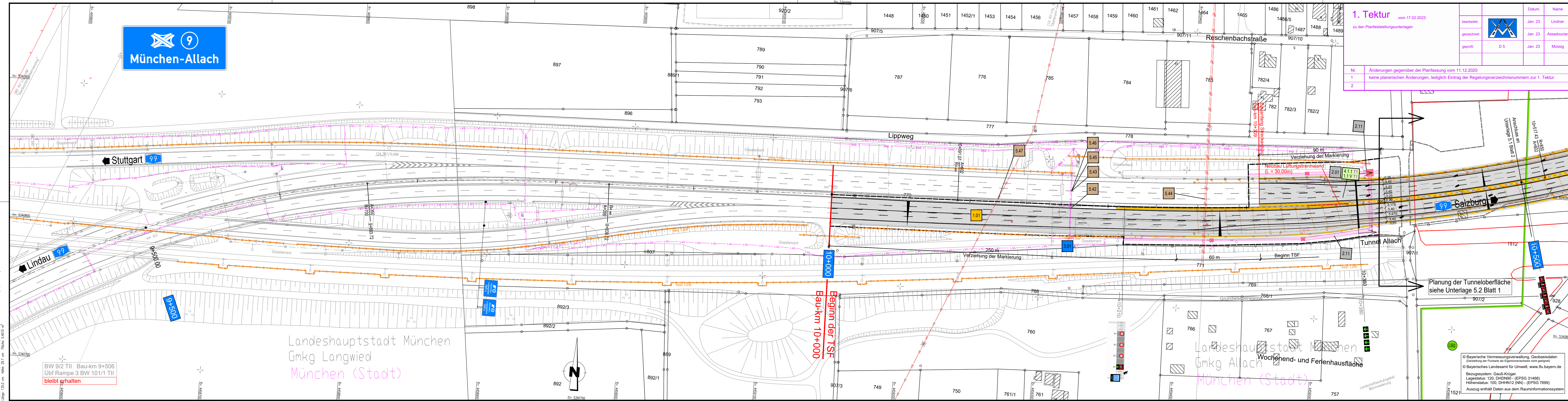

1. Tektur		vom 17.02.2023	
zu den Planfeststellungsunterlagen			
bearbeitet:		Datum	Name
gezeichnet:		Jan. 23	Lindner
geprüft:	D 5	Jan. 23	Assadourian
Nr.		Änderungen gegenüber der Planfassung vom 11.12.2020	
1		keine planerischen Änderungen, lediglich Eintrag der Regelungsverzeichnisnummern zur 1. Tektur	
2			

Die Autobahn Südbayern
Seidlstr. 7-11, 80335 München

1	2	3	4	5	6	7	8
---	---	---	---	---	---	---	---

Wagner Ingenieure Beratende Ingenieure für Bauwesen			Datum	Zeichen
bearbeitet:	02/2020	Lindner		
gezeichnet:	02/2020	Linke		
geprüft:	02/2020	Purmann		

Autobahndirektion Südbayern			bearbeitet:	Gez.: 4322	02/2020	Strehl
Seidlstr. 7- 11 80335 München			geprüft:	Gez.: 432	02/2020	Tänzler
Tel.: 089/54552-0, Fax: 089/54552-3200, E-Mail: poststelle@abdsb.bayern.de				Gez.: 43	02/2020	Witt
			PSP Nr.:	B01S.ABAV0009.00.E0.01		
			PSP Bez.:	A99 V.3.009 TSF Allach-Feldmoching		
			Dateiname:			

Nr.	Art der Änderung	Datum	Zeichen

FESTSTELLUNGSENTWURF

Straßenbauverwaltung Freistaat Bayern		Unterlage / Blatt-Nr.: 5.1/ 1 T1
Straße / Abschn.-Nr. / Station: A 99_320_0,494 - A 99_340_3,916		Lageplan Bau-km 9+500 bis Bau-km 10+500
PROJIS-Nr.:		Maßstab: 1 : 1.000

A 99 Autobahnring München Sanierung Tunnel Allach und Temporäre Seitenstreifenfreigabe (TSF) AD München-Allach bis AD München-Feldmoching von Bau-km 10+000 bis Bau-km 16+800

aufgestellt: Autobahndirektion Südbayern	Planfestgestellt mit Beschluss der Regierung von Oberbayern Az: 4354.32_01-9-7 München, 22.04.2024
 Dr. Eid, Ltd. Baudirektor München, den 11.12.2020	gez. Thomasberger Regierungsrat

1.Tektur aufgestellt: 17.02.2023 Niederlassung Südbayern	 Dr. Eid, Geschäftsbereichsleiter
---	--------------------------------------